



Kingston University
Kingston Hill
Outlet name
Foodstore
KT2 7LB

Meal deal 3.95
KH Salad Bar Sm 2.65
Banana 0.45

SUBTOTAL £7.05

Chip & Pin £7.05
CHANGE £0.00

NET Sales £7.05
VAT Amount £0.00

Operator 229133 : Samara H
235417 09/06/2016 : 12:24

Premier Inn Ltd.
Part of Whitbread Group PLC.
Registered in England no. 8190411.
VAT registration no. 243 2928 64
Reg'd Office: Whitbread Court, Houghton Hall Business Park, Porz Avenue, Dunstable LU5 5XE

London Kingston Upon Thames
Combined House
15 Wheatfield Way
Kingston Upon Thames
London
KT1 2PA Tel: 0333 003 3403
Calls charged at 10p per
minute + network extras



Premier Inn

INVOICE

Names
MRS H MIRALPEIX ANGLERTILL

Address
SANT SEGITMON N 2
17406

Nationality : SPAIN
EXCEPT ROI AND COMMONWEALTH
Passport No.: 47791810H
Place Issued: VILADRAU SPAIN
Next Destin.: LONDON
Reservation : BEYR23834
Car Reg. No.: null

Arrive : 09/06/16
Nights : 1
Depart : 10/06/16
Guests : 1
Invoice : 8EYI024132F09

Room:
226

Date	Time	Description	VAT%	Debit	Credit
09/06/16	18:11	Inclusive Package Rate	20.00	71.99	71.99
09/06/16	18:15	Payment Paid by Visa CaixaBank			
			GBP	71.99	71.99
		Balance Due	**.**		0.00

Total Excl VAT @ 20.00%: 60.00
Total of VAT @ 20.00%: 11.99
Total Incl VAT @ 20.00%: 71.99

Machine No.: 1344 Transaction No.: 000470610906181259 Printed 18:15 on 09.JUN.16

EAT SLEEP & DRINK
WHITBREAD

Southern
DEBIT/CREDIT CARD SALES VOUCHER
CARDHOLDER'S COPY

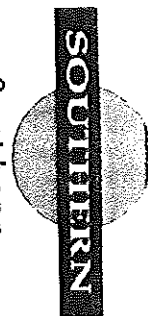

ICC VISA CREDIT
Card No. (PAN): **** * 0059
AID: A0000000031010

Sequence Num: 00
Merchant ID: 54434111
Auth Code: 264503 PIN Verified

Total Value: £26.40

Description: 2 RAIL TICKETS
ISSUING OFFICE: GATWICK AIRPORT

ISSUING NLC: 5989
Terminal ID: 27619992
Machine Number: 5018
Window Number: 85
Transaction No.: 24202
09 JUN 16 09:49

*****NOT VALID FOR TRAVEL*****
Please retain for your records
Please debit my Account

Printed 09:50 on 09.JUN.16

COMPTOIR LIBANAIS

Kingston
2A Riverside Walk
Kingston-upon-Thames
KT1 1QN
Tel: 02076571966

Date:09/06/2016
Time:21:02:46

Table 5-S4
User:Martyna Joanna

1 x Mezze Platter for Two £15.95
1 x Chocolate and Cranberry Brownie

£4.45

Subtotal: £20.40
Service (@ 12.50%): £2.55

Total: £22.95

VAT included in total: £3.39

VAT Reg No: 191 2478 96

Please note that an optional service charge
has been added to your bill

Thank you for your custom

PEMBROKE LODGE
RICHMOND PARK
RICHMOND, SURREY TW10 5HX
TEL : 020 8940 8207

Marianna REG POS 2
FRIDAY 10 JUNE 2016 13:34 033279
1 FISH&CHIPS £10.90
1 COOKIE £1.25

2 FOOD £12.15
1 BOTTLE COKE £2.50

1 DRINK £2.50

TOTAL 3 No £14.65
VISA DEBIT £14.65
Thank you for you custom

V.A.T Reg 813 3521 62

PEMBROKE LODGE
RICHMOND PARK
RICHMOND, SURREY TW10 5HX
TEL : 020 8940 8207

VERONIKA REG POS 3
FRIDAY 10 JUNE 2016 14:09 052446
1 CAPPUCINO LRG £2.50

1 DRINK £2.50

TOTAL 1 No £2.50
VISA DEBIT £2.50
Thank you for you custom
V.A.T Reg 813 3521 62

EAT.

North Terminal Airside, GTW, RH6 OPJ
FREE Hot Drink when you spend £1.99
after telling us about your experience at
www.eat.co.uk/listens

097

Maria A
10/06/16 18:48

S097-T05
000000451

Take-Away

1	Simple Chicken Wrap	£2.99
1	EAT Small Still	£0.99

2 Items

Zero Rated	£0.00
VAT at Standard Rate	£0.17

TOTAL £3.98

Credit Card £3.98
Visa CaixaBank
Ref: 50000000228

Vat No. 863 5189 96

Your Server Is
35 - Maria A

THANK YOU
Let's Talk: 0843 506 4040
www.eat.co.uk



ARAMARK Servicios de Catering S.L.U.
c/Aribau 200-210 5ª Planta
08036 - Barcelona
CIF: B60359726

Caja N: 571 Factura Simplificada: 57100045434
Canarero: CRISTINA Fecha: 19/05/2016 13:17

Cant. Producto	Total
3 X MENU	22,50

TOTAL IVA INCLUIDO: 22,50

COMPTAT : 22,50

Base 10% IVA : 20,46

GRACIAS POR SU VISITA

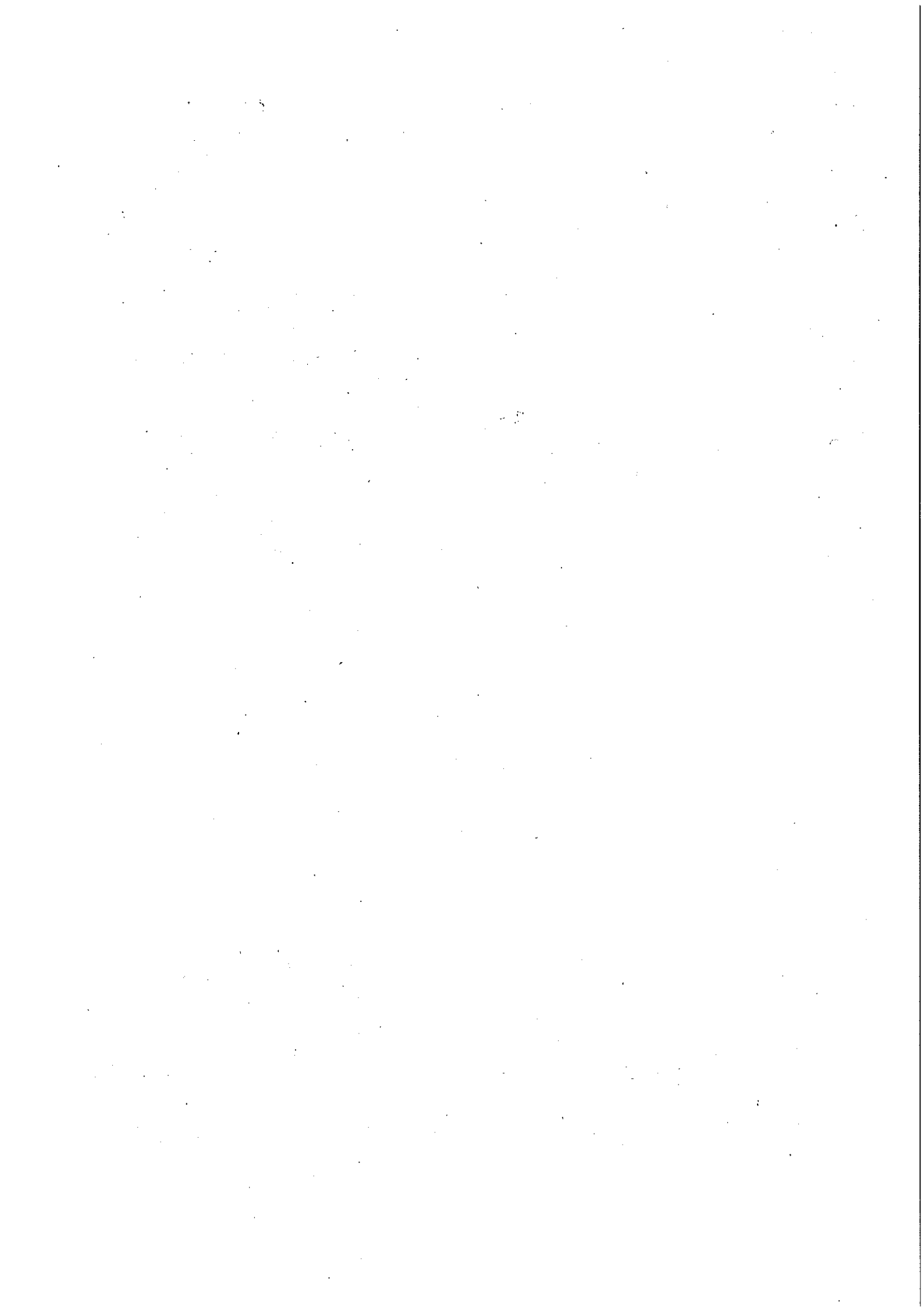

Pasajeros	Tipo	Documentación	Maletas
 Mireia Miralèix Anglerill	Adulto		Ida: 0 Vuelta: 0

Pago

Datos del comprador	Presupuesto y modo de pago
<p>Enviaremos tu ticket a la siguiente dirección de correo electrónico: mireiamiralpeixa@suara.coop</p> <p>Nombre y apellidos: MIREIA MIRALÈIX ANGLERILL</p> <p>Teléfono(s): 619824087</p> <p>e-Mail: mireiamiralpeixa@suara.coop</p>	<p>Coste total de tu reserva : 156,18 €</p> <p>Términos y condiciones sobre tu compra y política de privacidad</p> <p>El detalle de los cargos que se realizarán en tu tarjeta es el siguiente:</p> <p>- eDreams : 156,18 €</p>

Consigue 40€ de reembolso
en tu próxima reserva con eDreams.es

Haciendo clic sabrás como obtener tu reembolso
gracias a nuestro socio privilegiado. Sujeto a términos y condiciones.

[Conseguir reembolso](#)



Información de tu interés

Cambios

Vueling

- Cambios : 807 080 808* (coste desde red fija 0,42€/min, 0,79€ desde móvil)
- Ahora eDreams también te gestiona cualquier petición relacionada con tu vuelo, como por ejemplo, cambiar tu vuelo, añadir equipaje o embarque prioritario, asignar asientos... ¡y mucho más! Contacta con nuestros agentes en el 807 080 808*(coste desde red fija 0,42€/min, 0,79€ desde móvil) y ellos se encargarán de todo!
- eDreams ha gestionado tu reserva directamente en la web de la compañía Low Cost.
- Será la aerolínea la que cobre directamente en tu tarjeta el importe de los billetes. eDreams sólo realizará por su parte un cargo en tu tarjeta correspondiente a los gastos de gestión.
- Todos los cambios están siempre sujetos a la disponibilidad de plazas que tenga la compañía aérea, suponiendo estas modificaciones un coste adicional.
- Igualmente, si al solicitar los cambios la tarifa disponible es más elevada que la comprada originalmente, se deberá abonar la diferencia entre la tarifa original y la tarifa nueva más la tasas por concepto de cambio de vuelo. El cambio por una tarifa inferior no supondrá el reembolso de la diferencia.

Notas y consejos

Documentación necesaria para tu viaje

- Atención! Los adultos, niños y bebés siempre deberán disponer de un pasaporte individual en regla (Documento Nacional de Identidad (DNI) aceptado en algunos vuelos en Francia y de la comunidad europea, por favor consultar). El libro de Familia no es válido. Algunas líneas aéreas se reservan el derecho de solicitar la tarjeta con la que ha sido pagado el ticket. Te aconsejamos que te presentes en el mostrador de la compañía en el aeropuerto por lo menos 2 horas antes de la salida de tu vuelo.
- **Nota:** Es su responsabilidad informarse de los requisitos de entrada o tránsito con las autoridades administrativas competentes (policía, aduanas y salud) y disponer de los documentos necesarios para la admisión en el país de destino o tránsito. Es tu responsabilidad cumplir con estas formalidades. No tendrás derecho a recibir ningún reembolso en caso de que te denieguen el embarque por no presentar los documentos exigidos (pasaporte, visado, certificado de vacunas...).
- **Nota:** eDreams se reserva el derecho de no emitir un billete o de requerir documentos adicionales según su política interna de riesgos.

Vueling

